



KYLÄTAPAHTUMIEN PELASTUSSUUNNITELMA

*Suunnitteluvaihe perustuu valtioneuvoston asetukseen pelastustoimesta (407/2011 3§) ja **pelastuslakiin** (379/2011 16§)*



Pohjois-Suomen sosiaalialan osaamiskeskus



www.kylatoiminnantuki.fi

TAATUSTI TURVASSA- huolehtiva kyläyhteisö

KYLÄTAPAHTUMIEN PELASTUSSUUNNITELMA

Tätä pelastussuunnitelmaa voi kylä käyttää soveltuvin osin tilaisuutensa tarpeeseen.

1. TAPAHTUMAN TIEDOT

Tapahtuman nimi

Tapahtuman järjestäjä

Tapahtumapaikka

Tapahtuman osoite

Tapahtuman aika / pvm, kello

Arvioitu osallistujien määrä

5—50

51-100

101-200

200 -

• *yhteensä*

• *klo 7.00 – 16.00*

• *klo 16.00 – 22.00*

• *22.00 – 7.00*

Vastuuhenkilö

Vastuuhenkilön yhteystiedot

Tapahtuman kuvaus

Millainen tapahtuma-alue on? Onko se laaja, ja mihin se etupäässä painottuu? Millainen on tapahtumaan osallistujien profiili?

- | | | | |
|----------------------|--------------------------|-----------------------|--------------------------|
| Vapaa-ajan tapahtuma | <input type="checkbox"/> | Lasten tapahtuma | <input type="checkbox"/> |
| Kilpailutapahtuma | <input type="checkbox"/> | Iltamatyyppinen | <input type="checkbox"/> |
| Tanssit | <input type="checkbox"/> | Messut, toritapahtuma | <input type="checkbox"/> |

Käytettävät kiinteistöt

Kiinteistön nimi

Pelastussuunnitelma on

ei

Kiinteistön nimi

Pelastussuunnitelma on

ei

Tapahtuman lähiympäristö

Onko asutusta, teollisuutta tms.? Millaista asutusta? Millaista teollisuutta? Vesistöt?

Teollisuusrakennuksia

Vapaa-ajan asutusta

Vakituista asutusta

Vesistöjä

järvet

Nimi

joet
lammet

Nimi _____
Nimi _____

Muuta, mitä? _____

Tapahtuman vakuutukset

Vakuutuslaskelman tulee olla näkössä tapahtumapaikalla. Siitä tulee näkyä mitä vahinkoja vakuutus korvaa ja kenelle

Vakuutusyhtiö _____

Vakuutusnumero _____

Korvaaminen

Yksityistapaturmavakuutus

Ryhmätapaturmavakuutus

Tilaisuuden järjestäjän vastuuvakuutus

Palovakuutus

2. PELASTUSSUUNNITELMA

Pelastuslaki 9 §

Valtioneuvoston asetuksessa tarkemmin määriteltävään rakennukseen tai muuhun kohteeseen, jossa henkilö- ja paloturvallisuudelle tai ympäristölle aiheutuvan vaaran taikka mahdollisen onnettomuuden aiheuttamien vahinkojen voidaan arvioida olevan vakavat, on laadittava pelastussuunnitelma 8 §:ssä tarkoitetuista toimenpiteistä.

Tarvittavat viranomaisluvut ja ilmoitukset

Alkoholijuomien anniskelulupa ⁽¹⁾ Terveystarkastaja ⁽⁹⁾

Ympäristölupa melu / jätteet ⁽²⁾ Teosto/Gramex ⁽¹⁰⁾

Maa- ja/tai vesialueen omistajan lupa ⁽³⁾

Rakennuksen omistajan lupa ⁽⁴⁾

Poliisi ⁽⁵⁾

Pelastustoimi / pelastussuunnitelma ⁽⁶⁾

Ilotulituslupa ⁽⁷⁾

Majoitus- /leirintäalue lupa ⁽⁸⁾

1. Alkoholien anniskelulupa haetaan Aluehallintovirastolta. Anniskelulupa voi olla jatkuva tai tilapäinen.

2. Ns. melulupa haetaan kunnan/kaupungin ympäristöosastolta. Samoin jätelupa

3. Maa- ja vesialueen omistajalta on AINA oltava vähintään suullinen lupa. Huom! koskee myös pilkkikilpailuja

4. Rakennuksen omistajalta lupa. Jos on kyse yleisestä rakennuksesta, omistajalla on usein valmis pelastussuunnitelma, jota kannattaa hyödyntää.

5. Poliisiviranomaiselle on tehtävä ilmoitus 5 vrk ennen tapahtuman järjestämistä. Ilmoituksessa tulee nimetä tilaisuuden järjestyksenvalvojat. Tilaisuuden koosta riippuu kuinka monta järjestyksenvalvojista tulee omata ns. järjestyksessäpassi.

6. Isommasta tilaisuudesta esitetään pelastussuunnitelma pelastusviranomaisille. Suunnitelman laatija vastaa tietojen oikeellisuudesta ja paikkansa pitävyydestä.

7. Ilotulitusluvan myöntää pelastusviranomainen. Luvan voi saada yli 18 vuotias ajalle 1.1. – 31.12. Päätös annetaan kirjallisena ja siinä on määritelty minkälaisia ilotulitusvälineitä ilmoittaja on oikeutettu käyttämään. Ilman kirjallista ilotulituslupaa ilotulitusta ei saa suorittaa! Huom! Ilotulitusnäytöksiin luvan antaa poliisiviranomainen.
8. Ulkoilulain 20 §:n mukaan tilapäisestä leirintäalueen perustamisesta tehtävä ilmoitus rakennus- ja ympäristölautakunnalle 14 vrk:ta ennen.
9. Mikäli tilaisuudessa tarjoillaan elintarvikkeita tulee tehdä ilmoitus kunnan / kaupungin terveystarkastajalle. Muistakaa hygieniapassit
10. Esitettävän musiikin tekijänoikeudet ovat Teostolla ja Gramexilla. Elävän musiikin esittämiseen tulee olla lupa Teostolta ja levymusiikkiin lisäksi myös Gramexilta. Molemmille listataan esitetty musiikki jonka mukaan maksu laskutetaan.

Tapahtuman piirrustukset

Tähän pelastussuunnitelmaan on erillisenä liitteenä

Asemapiirustus

- tapahtuman suorituspaikoista
- tapahtumaan käytettävien kiinteistöjen /
rakennelmien /parkkipaikkojen sijainti
- uloskäytävät ja henkilöiden kokoontumispaikka
- pelastustiet ja sammutusvedenottopaikat
- tapahtuman ympärillä (palopostit, luonnonvesi)
- turvallisuusmateriaalien sijainti (sammuttimet)
- erityistä vaaraa aiheuttavien kohteiden sijainti

Kyltit helpottamaan liikenteen ohjausta

Pohjapiirrustukset

- tilojen nimet/ käyttö
- poistumistiet
- alkusammutusvälineet
- ensiapuvälineet
- sähköpääkeskuksen hätäkatkaisija
- ensiapukaappi
- mahdollisen paloilmoitinkeskus
- spinklerikeskuksen sijainti
- väestönsuojan sijainti
- muut merkittävät tiedot

Selite _____

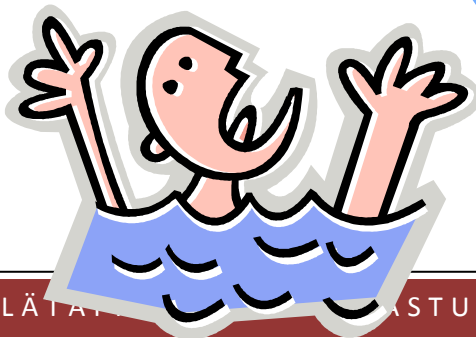



3. TAPAHTUMAN JÄRJESTYS

Järjestyksenvalvoja on Suomen lainsäädännön mukaan henkilö, jonka tehtävänä on valvoa järjestystä ja turvallisuutta sekä estää rikoksia ja onnettomuuksia toimialueellaan. Järjestyksenvalvojan tehtävää voi hoitaa vain tehtävään suostuva ja poliisin järjestyksenvalvojaksi hyväksymä ja järjestyksenvalvonta-alueelle järjestyksenvalvojaksi laissa säädetyllä tavalla asetettu henkilö. Järjestyksenvalvojasta tai järjestyksenvalvontatehtävästä saatetaan yleisesti käyttää lyhennettä "JV".

<i>Nimi ja henkilötunnus</i>	<i>Puhelin</i>	<i>Kortillinen/ viim. voimassa olo pvm</i>
_____	_____	<input type="checkbox"/> _____
_____	_____	<input type="checkbox"/> _____
_____	_____	<input type="checkbox"/> _____
_____	_____	<input type="checkbox"/> _____
_____	_____	<input type="checkbox"/> _____
_____	_____	<input type="checkbox"/> _____
_____	_____	<input type="checkbox"/> _____
_____	_____	<input type="checkbox"/> _____
_____	_____	<input type="checkbox"/> _____
_____	_____	<input type="checkbox"/> _____
_____	_____	<input type="checkbox"/> _____
_____	_____	<input type="checkbox"/> _____
_____	_____	<input type="checkbox"/> _____
_____	_____	<input type="checkbox"/> _____
_____	_____	<input type="checkbox"/> _____

Liikenteenohjaus / opastus ja pysäköintijärjestelyt

Paikoituksen ja liikenteen päällikkö

Liikenteenohjaajat / järjestysmiehet

Tapahtumaan liittyvät riskitekijät ja toimenpiteet vaaratilanteiden ehkäisemiseksi

Hälytysajoneuvot / reitit _____

Huoltokuljetukset _____

Ensiavusta alueella vastaa _____

Alkusammutus- ja ensiapuvälineet

• *Jauhesammuttimia* _____

• *Ensiapuvälineet* _____

Sammutus ja pelastustehtävien järjestelyt ja poistumismahdollisuudet

Kriisiviestintä _____

Miten kuulutetaan jos halutaan tiedottaa tulipalosta, vaaratilanteesta tai halutaan tehdä tilaa viranomaisille tulla onnettomuuspaikalle..

TURVALLISUUSORGANISAATIO

Tilaisuuden päävastuullinen

Ensiapu

Liikenteenohjaus

Tiedottaja

Kiinteistöt
